朝鮮日報

發行所 朝鮮日報社

第六百十八號

對中策과 對日媾和等 極東全般問題를 討議

美英外務首腦會談을 續行

【워싱톤十三日發AP合同】美英加 外交長官들은 ... 中國에 있어서의 共産主義 ... [illegible]

美英共同政策을 講究

美英外相極東會議에 聲明發表

【워싱톤十四日發UP】 ... [illegible]

英은 美에 追隨

【런던十四日發RP共立】 ... [illegible]

希臘叛軍捕虜

經協報告에 美各紙의 論評

【뉴욕十四日發RP共立】美國의 ECA當局은 지난 八月末 ... [illegible]

韓國援助事業은 適切

援助案國會通過되면 自立可望

... [illegible]

一國社會主義建設

티토氏可能性强調

【벨그라드十三日發AP合同】 ... [illegible]

圓卓會議難航

인側에서 悲觀論擡頭

【헤―그十二日發AFP】 ... [illegible]

제코駐美大使 을! 고에 內戰危機

國聯加入申請問題에

蘇十三個國同時承認案을 提出

... [illegible]

葡萄牙加入蘇拒否

UN加入申請件에 蘇一日中七次否

英軍撤退까지 英愛同盟不可能

國府機大編隊 上海를 爆擊

北大條約國會議

十七日華府서開幕

【워싱톤十四日發UP】 ... [illegible]

海牙圓卓會議의 意義

... [illegible]

會議途開幕

分科委員會設置

연合來阻 과聯邦派

今後의 問題

日政負擔占領費減縮

맥將軍이 銃意實施

【東京十四日發UP】 ... [illegible]

石油配當四割減

輸入肥料減少

銀行機能改編方針

金融會談 結果 英各紙大歡迎

去來停止 (九日分)

人事

八面鋒

秋季서울競馬

九月十七日부터 開催

每週土·日·月曜日繼續開催

韓國馬事會 서울競馬場

女事務員採用

時和企業株式會社

賣家

聲明書

脫黨聲明書

賣電畵

高級敎材

朝鮮文化史槪論 우리 나라의 문화 吳璋煥著 價300圓

朝鮮文學史 金思燁著 價600圓

朝鮮古代小說史 周王山著 近刊

心理學槪論 (文敎部選定) 崔近植著 價260圓

敎育學槪論 崔近植著 近刊

松江歌辭 蘆溪歌集 孤山歌集 古長詩調選 漢陽歌 옛 哲學入門 西洋哲學史

正音社

東寶 스페시알크림

산걸이 뒤어지고 白粉이 잘 먹는

한 대적, 첫수고요, 왜냐하면 外國品보다 優秀한 우리國産品「東寶化粧品」이 嚴存하고 있소

和信·東和百貨店에서 特設販賣中

類似品注意

부인병양약 理經保胎丸

再版今日發賣

金安鎭著

法學槪論 (大學叢書 3冊)

四六判356面·定價550圓(地方送料20圓)

既刊大學叢書

金瑢俊著 朝鮮美術大要 800圓

李鎭淑著 心理學槪論 650圓

李鍾雨著 哲學槪論 280圓

李載壎著 西洋哲學史 550圓

以上 送料 各 20圓

發行 乙酉文化社

서울鍾路2街82·永保빌딩

電話光化門(3)187番·3492番

賣 孵卵器

求 發電機

脫黨聲明書

化學工場의 有毒瓦斯
市民保健에 一大問題
東大門區祭基洞住民陳情

보건위생상은 그방면에 노무자로하여금 원고로의 생산능률을 발휘시킬수있도록 산업보건에 대한 국가시책이 긴급하고 절실히 요청되고 ... 여기에있어서 각공장에서는 공장위생을 ... 공장은 원칙적으로 도시에서 멀리 떨어진곳에 ... 그런데도 불구하고 서울시내에 공장이 ... 주택지대 한판에다가 인체에 유해한 산화탄소(酸化炭素)의 개스를 발산하는 코르타르 정유공장을 설치하여 부근주민들로하여금 격분을 사고있다

문제의공장은 동대문구제기동(祭基洞)에있는 한국화학공업주식회사(韓國化學工業株式會社)로서 ... 동연보선구(東大門保線區) 내의 삼천평의 대지를 ... 후 코르타르공원료로하는 「크레오소트」 「중유」 ... 기동一대의주민들은 ... 가스를 계속하고있는데 그와인접한 ... 그속에는 패혈증(敗血症) ... 산화탄소(一酸化炭素)가 포함 ... 보건위생상 ... 안편부근에는 국민학교 ... 주민들은 ...

韓國化學會社 吳相德氏談

우리는 조치를 ... 이것이 ... 만약에 ... 이공장 ...

保健部衛生課長 朱仁鎬氏談

... 보건부위생과장 주인호(朱仁鎬)씨는 다음과같이 말한다
공장에서 그작업으로 유 ...

祭基南洞會長 全英春氏談

... 공장을 짓는다고 ... 이런 심한악취가있을줄은 몰랐다 ...

서울市衛生課長 尹德基氏談

해독물이 나올때는 ... 연장 ... 산화탄소는 포유한 코르 ... 다면 즉시 격리처분케 하여야한다

腦炎氣勢依然
總數二千八百

十三日發生數 서울四十三名

지난 十三일의 뇌염환자발생수는 四十二명에 사망자수는 ... 총수는 七백十명에 달하고있다 ... 자료 총환자수는 二천八백 ...

京畿道腦炎再增 一八三名發生

경기도 사회국 방역계발표에 의하면 十四일오전十一시 현재도 도내의 뇌염환자발생수는 一천五백三十二명 사망자五백九십一명 ...

忠北도大蔓延

충청북도(忠北)에서는 ... 이자 ...

通行禁止後의 深夜에
家宅調査는 嚴禁
李市長留宿屆問題等談話

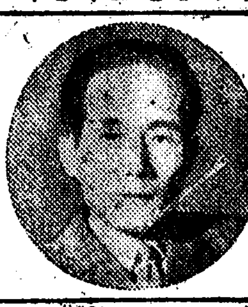

이(李)서울시장은 十三일기자단과회견하고 유숙게(留宿屆) 조사와 ... 개혁등 당면한 시정에 관한 질문에 다음과같이 답변하였다

▲留宿屆調査＝유숙게의 실시상황은 야간에 민보단이 조사하는 사실이 있는데 ... 오전二시에 ... 조사하마고 ... 시간 또는 야간통행금지시 ...

▲傳染病豫防週間成果＝서 ... 一천七백五十만원을 ... 五만원밖에 거두지못하였 ...

▲私設市場撤去＝이미 ...

▲市內工場實態＝조사는 ...

學制는 二本制로
國家教育法案骨子

... 학제는 六、三、三、四 ...

▲교육계＝金東一(工大) 金元奎(서울中) 金鍾武(京畿中) ... ▲국회측 ...

不正醫藥業者는 嚴罰
保健部서 告示

... 보건부(保健部)에서는 ... 고시(告示)를 하였다 ...

勝은 中女明祥
로 敗惜 中女明淑

지난 五日부터 ... 京畿女中 ...

中央女中35	20—12 15—16	28	第二女中
祥明女中31	14—17 15—12 2—0	29	淑明女中
京畿女中44	21—20 23—20	40	梨花女中
梨花女中38	19—18 19—7	25	中央女中

第四回全國大學野球戰
十三日開幕

紅蔘販路擴張
李大統領談話發表

... 홍삼판매 ... 그간 ... 이대통령은 ...

住宅을먼저拂下
十年年賦로償還計劃

總財管局長白 談

十四일관재총국장 백남칠(白南七)씨는 기자단과 회견하고 관재사업에대한 一반의 질문에 다음과같이 문답하였다

九月攻勢는謀略
金(?)長이거듭談話

福票는非强賣
愛國愛族心에呼訴

部官長 李社會談

中禁監은 姜表
越北者들의 近況

九月下半期配給
合計一合

朝鮮鑄造에서
카봉製作成功

蒼空에는氣意
「航空日」은 十五日

一、航空日記念式 自一〇、〇〇至一一、三〇 於汝矣島飛行場
二、空中分列式 自一一、三〇至一二、四〇
三、飛行訓練 自一一、四〇至一二、三〇
四、午餐會 自一二、三〇至一三、三〇
五、祝賀運動會 自一三、四〇至一四、三〇
六、航空映畵安昌男飛行士試驗會 自一八、三〇至二三、〇〇 於府民館

富川郡서 土炭發見

細窮民稅金代納 月籠面長에稱頌

金尉夫妻 邑民葬嚴修

蠶繭增産策으로 出荷競進台準備

網山에도腦炎

群像 (83)
朴泰遠作 金容濬畵

第四章(廿五)

阿片中毒治療
注射解毒 新進療法
短期回復 毫無苦痛
서울市中區小公洞七九 更生醫院

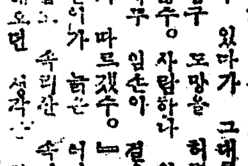

學生帽子製造販賣中
團體注文廉價로歡迎
羅紗製特價品一〇〇圓
二千個在庫
京城製帽店
서울市中區南大門路四街二二
電話 ②二六二一·一八三

追加 學生募集 舍築 校增
◎速成中學科 第一。二。三學年 各五〇名 但各學年四個月進級 放學無
◎特設英數班(夜間) 初級 中級 男女 補習 三〇名 若干名
1、願書마감 九月二十日限
2、入學全無先着順入學許可 年令超過生歡迎
但 每月月謝金若干有 詳細來問
3、開學日 九月二十一日
서울市東大門區崇仁洞(東廟派出所앞)
靑丘中學

◎扶安◎
扶安郡廳
扶安郡各面事務所
扶安郡各國民學校
扶安郡農會
扶安邑仙隱里 扶安專賣署 署長 權寧植
扶安邑 大韓食糧公社扶安郡分社 分社長 張明東
扶安郡山內面 茁浦灣漁業組合 組合長 宋正錫 理事 辛相文
扶安郡下西面 安西漁業組合
扶安邑事務所
扶安郡白山面 白山中學期成會 會長 李龍相
扶安邑 大韓青年團扶安郡團部 團長 辛基源
扶安邑東中里 料理店 光州

◎長項◎
舒川郡長項邑 長項金融組合
舒川郡長項邑 長項漁業組合
舒川郡長項邑 東邦商工株式會社
忠南舒川郡長項邑 忠南機械製作株式會社
忠南旅客自動車株式會社長項營業所
忠淸南道海運組合
舒川郡長項邑 漁業組合聯合會
長項製鍊所

◎橫城◎
橫城郡廳
農林部農産物檢査所 서울支所橫城出張所
大韓食糧公社 橫城郡分社
大韓青年團 橫城郡團部 團長 韓福洙
隅川面事務所
大韓蠶絲會橫城郡分會
南鮮電氣株式會社 橫城出張所
南鮮電氣指定 橫城電氣工務所
永信精米所
廣興精米所
甲川精米所
共榮精米所
李景儀
廣潔精米所
橫城食肉商組合